



P. 0.0018 - C.0018 - D.0018 - R.0018
Scheda progetto "C.C." - PRODUZIONE EDIZIONE di



OGGETTO: Piano Urbanistico Attuativo

Comparto sito all'angolo tra corso Vittorio Emanuele e via Nuova Colonniera

- | | |
|---|---|
| <input type="checkbox"/> Relazione Tecnica | <input type="checkbox"/> Sezioni di progetto |
| <input type="checkbox"/> Inquadramento | <input type="checkbox"/> Sezioni di progetto C.C. e D.C. |
| <input type="checkbox"/> Pianta di progetto | <input checked="" type="checkbox"/> Prospetti di progetto |
| <input type="checkbox"/> Pianta di progetto | <input type="checkbox"/> Prospetti fotoinseriti corso Vittorio Emanuele |
| <input type="checkbox"/> Pianta di progetto | <input type="checkbox"/> Prospetti fotoinseriti corso Vittorio Emanuele |
| <input type="checkbox"/> Pianta di progetto | <input type="checkbox"/> Prospetti fotoinseriti piano quarto e sottoterra |

IL TECNICO:
IL COMMITTENTE: Ca.Mi. S.r.l.

Sei la nuova, moderna e versatile soluzione per la gestione del tuo cantiere. Per informazioni visitate il sito www.ca.mi.it

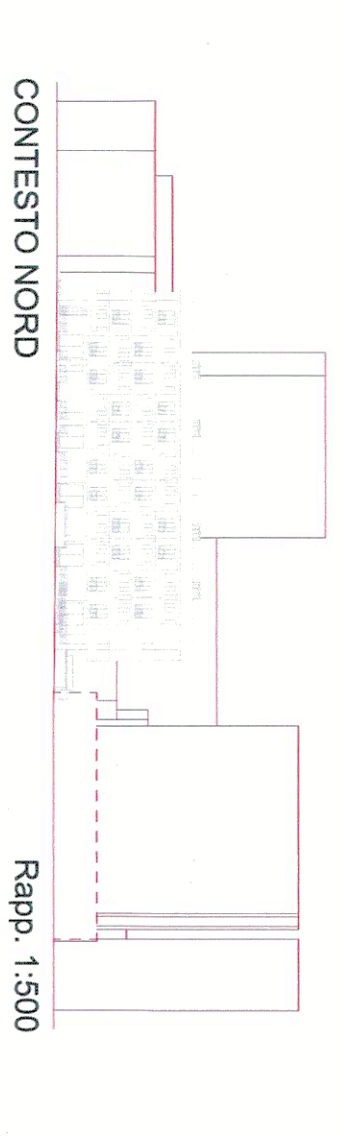

CONTESTO NORD
Rapp. 1:500

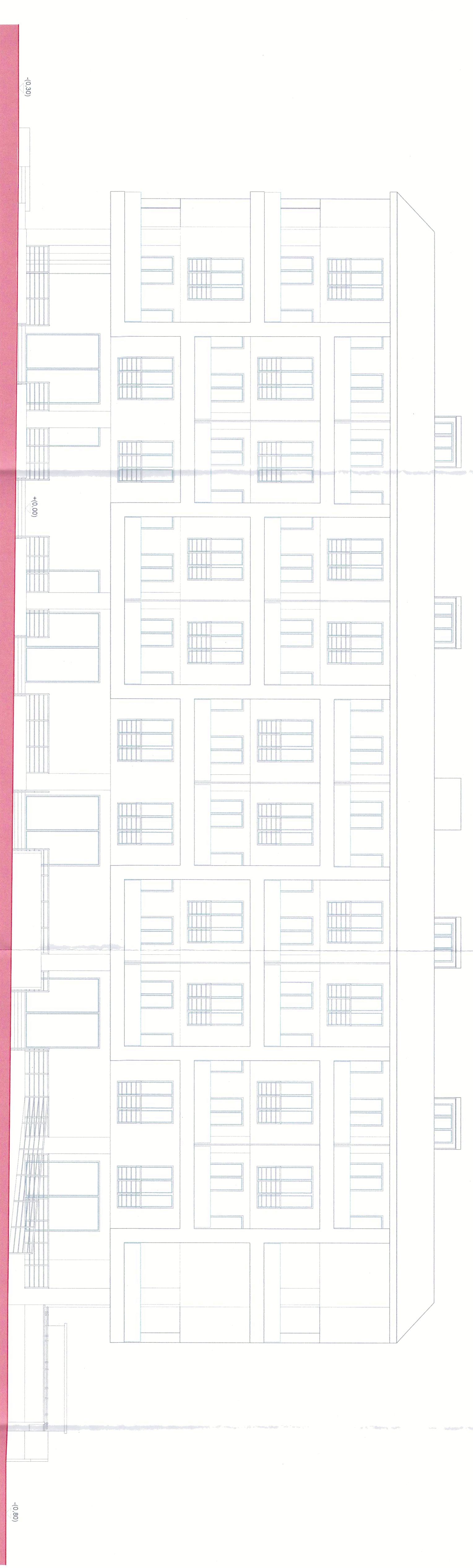

Prospetto NORD - via Nuova Colonniera - Rapp. 1:100
Per il prospetto dettagliato, si rimanda la visione della tavola: "Prospetti Fotoinseriti: via Nuova Colonniera"

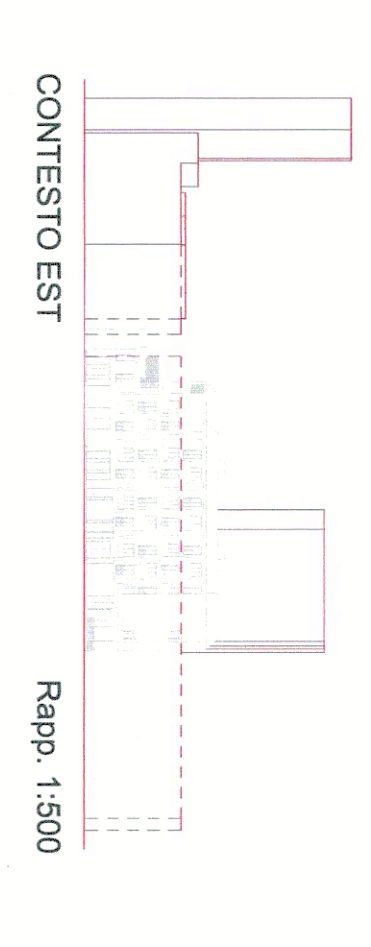

CONTESTO EST
Rapp. 1:500

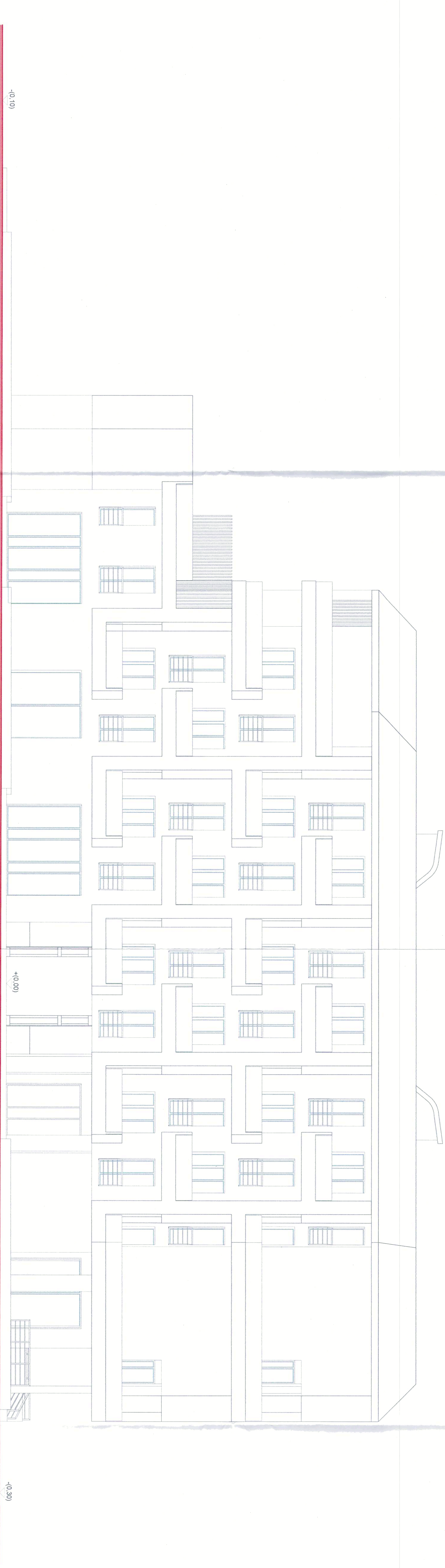

Prospetto EST - corso Vittorio Emanuele - Rapp. 1:100
Per il prospetto dettagliato, si rimanda la visione della tavola: "Prospetti Fotoinseriti: corso Vittorio Emanuele"

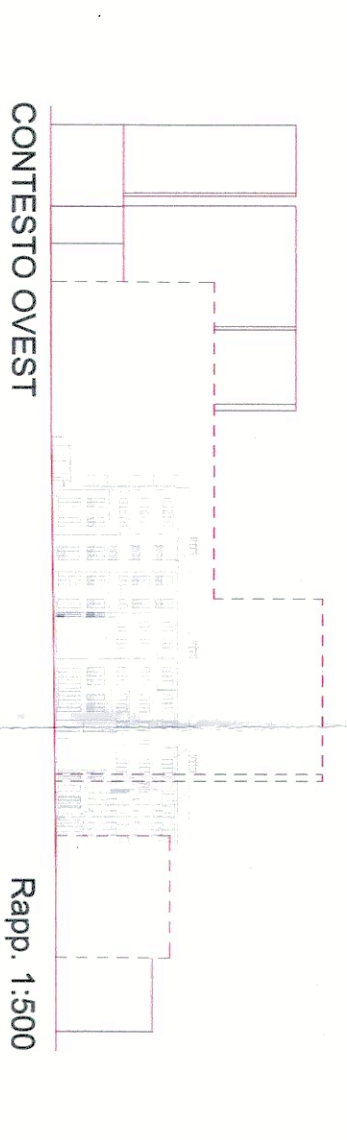

CONTESTO OVEST
Rapp. 1:500



Prospetto OVEST - Rapp. 1:100

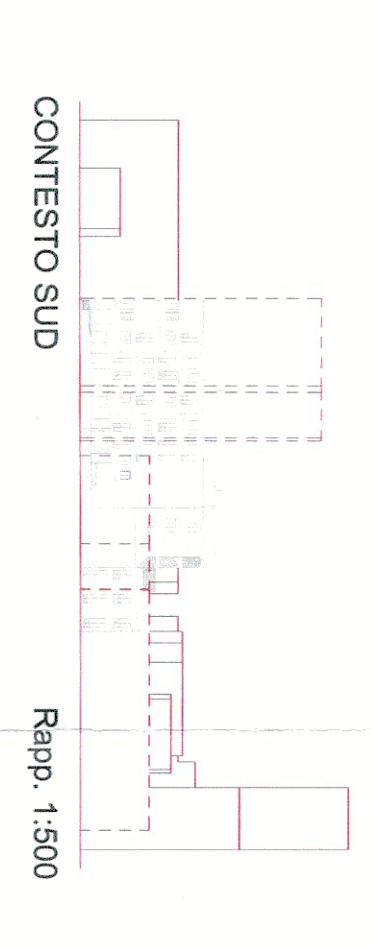

CONTESTO SUD
Rapp. 1:500



Prospetto SUD - Rapp. 1:100